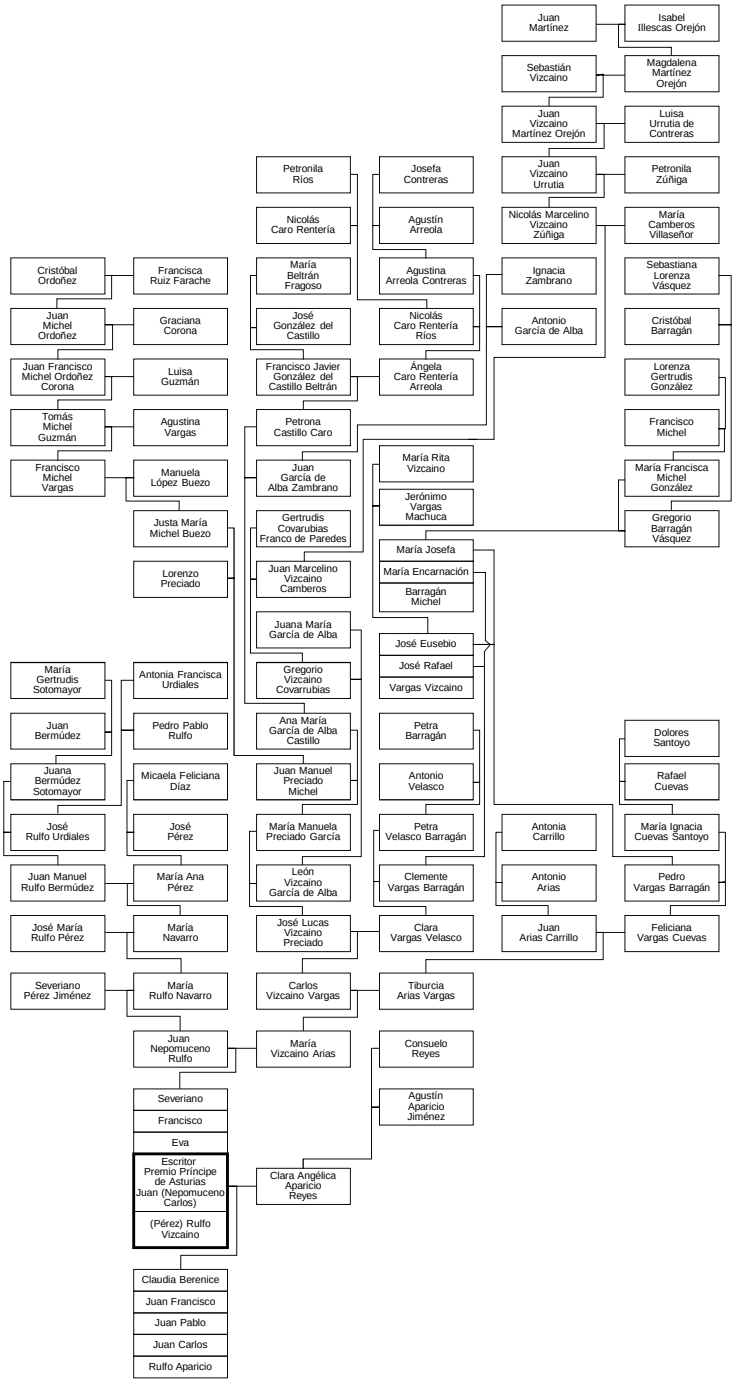

GENEALOGÍA COLOMBIANA **FAMILIARES Y PARENTELA**	
8.0 PERSONAJES DE LETRAS EN LATINOAMÉRICA	
8.23	**JUAN RULFO (1917-1986) DE MÉXICO** **PREMIO PRÍNCIPE DE ASTURIAS DE LAS LETRAS EN 1983**
ELABORÓ JULIO CÉSAR GARCÍA VÁSQUEZ	**(OCTUBRE 2013)**